

COMITÉ CIENTÍFICO DE HONOR

D. José Ibáñez Peinado. Teniente Coronel de la Guardia Civil. Abogado, psicólogo y criminólogo.

D. José Antonio Martín Pallín. Magistrado Emérito del Tribunal Supremo.

Dr. Francisco Santolaya Ochando. Doctor en Psicología. Presidente del Consejo General de la Psicología.

DESTINATARIOS

Licenciados o graduados en Psicología.
Estudiantes del último curso de Psicología.

*Cualquier situación distinta de las indicadas, póngase el interesado en contacto con carolina@vazquezmezquita.com

SALIDAS PROFESIONALES

- Peritajes psicológicos en el ámbito civil, penal o laboral tanto en el sector público y/o privado.
- Psicólogos penitenciarios y de Justicia Juvenil.
- Intervención en víctimas y atención y prevención de la violencia (comunitaria, escolar, laboral,...).
- Intervención en procesos de divorcios, guarda y custodia y otros asuntos familiares.
- Atención en salud mental e incapacitación.
- Policía y cuerpos de seguridad.

PRECIO

Matrícula: 3.000 euros.

Descuento por pago único 5%.

Facilidades de pago en dos plazos:

- 1º pago de 1800€ antes del 20 Septiembre de 2016
- 2º pago de 1200€ antes del 1 de Febrero de 2017

Consultar:: www.cisnerosadistancia.es

Inscripción y reserva de plaza:

En la web www.cisnerosadistancia.es

O al correo electrónico

secretaria@fundacioninvesford.es

amunoz@fundacioninvesford.es

DURACIÓN Y FECHAS

El Máster consta de 1500 horas lectivas (60 créditos ECTS), dando comienzo el 1 de Octubre de 2016 y finalizando el 31 de Julio de 2017

DIRECCIÓN Y SECRETARÍA

Dr. Javier Urrea Portillo
Dña. Blanca Vázquez Mezquita

Secretaría docente: Dña. Carolina Esteban Vázquez
carolina@vazquezmezquita.com

Secretaria administración y matriculación:
amunoz@fundacioninvesford.es

Para cualquier información consulta:
www.vazquezmezquita.com
www.cisnerosadistancia.es

ORGANIZA



Centro adscrito a la Universidad Complutense de Madrid

Vázquez Mezquita
PSICOLEGAL

Fundación
INVESEFORD

ENTIDADES COLABORADORAS



CARDENAL CISNEROS

Centro adscrito a la Universidad
Complutense de Madrid

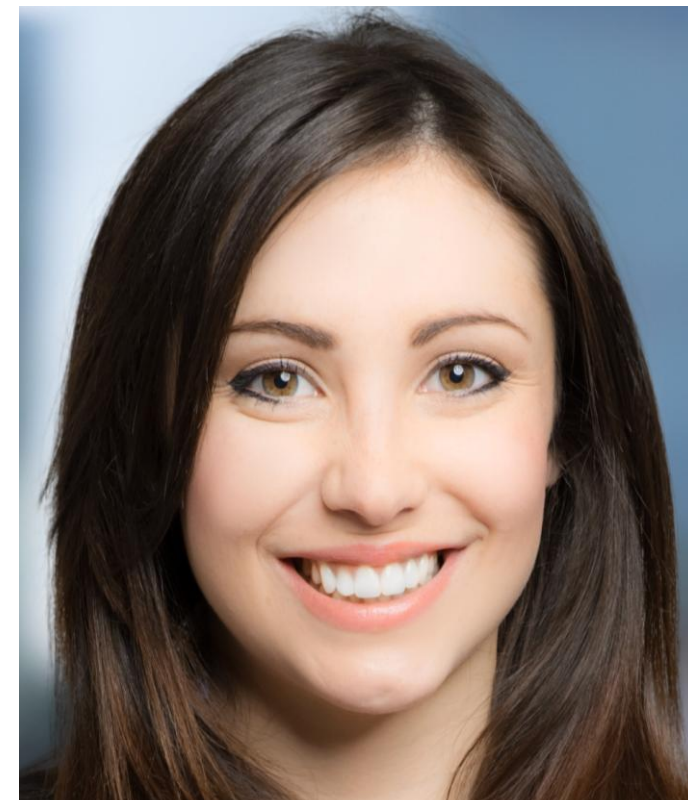

MÁSTER UNIVERSITARIO
EVALUACIÓN
PSICOLÓGICO-FORENSE
Y PENITENCIARIA
(2ª EDICIÓN)

OBJETIVOS

Los objetivos de este Máster son adquirir los conocimientos necesarios mediante los contenidos teóricos, los casos prácticos y las prácticas voluntarias encaminados a poder realizar:

- El protocolo de evaluación psicológica de una persona dentro del ámbito forense.
- Las técnicas psicodiagnósticas a emplear.
- La evaluación del testimonio de un menor.
- Tipos diferentes de entrevistas en Psicología Forense según los casos.
- Tipos de informes psicológicos (a víctimas o agresores).
- Los posibles tratamientos que se pueden ofrecer a los delincuentes.
- Reincidencia y medidas de seguridad.
- Valoración de la peligrosidad.
- Vistas orales como perito.
- Realizar informes periciales y contrainformes.
- Aspectos éticos y deontológicos
- Psicología de Familia (periciales)
- Perfiles criminales.

CONTENIDOS

Módulo I. Víctimas e imputados. Evaluación del estado mental, responsabilidad penal y secuelas psicológicas. Aspectos éticos de la intervención forense. **Coordinador: D. Elías Escaff.**

Módulo II. Valoración de la credibilidad del testimonio: menores, adultos y abuso sexual infantil. **Coordinador: D. Josep Ramón Juárez.**

Módulo III. Evaluación de la responsabilidad criminal. Perfiles del delincuente. **Coordinadora: Dña. Blanca Vázquez Mezquita.**

Módulo IV. Reincidencia, tratamiento y medidas de seguridad: tratamiento penitenciario. **Coordinador: D. Carlos Alberto Poiars.**

Módulo V. Las periciales en el ámbito del derecho de familia. Guardas y custodias disputadas. Procesos de tutela, guarda y adopción. **Coordinadora: Dña. Asunción Tejedor Huertas.**

METODOLOGÍA

Este máster se imparte de forma online, accediendo el alumno a todo el contenido a través de nuestra plataforma de teleformación. Se ofrecerán horas de formación presencial opcional (o en diferido, vía online) a través de conferencias de interés forense. Además será posible realizar prácticas presenciales, no remuneradas y voluntarias en distintas entidades colaboradoras.

PROFESORADO

Dr. Javier Urrea Portillo. Doctor en Psicología Clínica y Forense. Doctor en Ciencias de la Salud. Presidente de la Comisión Rectora recURRA – GINSO. Profesor de la universidad Cardenal Cisneros.

Dña. Blanca Vázquez Mezquita. Psicóloga clínica y forense. Directora de Vázquez Mezquita PSICOLEGAL.

D. Eduardo Atarés Pinilla. Psicólogo clínico. Director de la residencia Campus Unidos (recURRA – GINSO).

Dña. Juana M. Azcárate Seminario. Psicóloga especialista en Psicología Jurídica. Miembro del Instituto de Psicología Jurídica y Forense (PSIMAE).

Dra. Lucía Barboni . Doctora en Ciencias Jurídicas por la Universidad de Granada (España) y Psicóloga en el Instituto Nacional de Criminología (Uruguay). Profesora de la Universidad Católica de Uruguay.

Dr. Carlos Benedicto Duque. Doctor en Psicología y Subdirector de Tratamiento Teresa de Calcuta (GINSO).

D. Miguel de Castro Arranz. Psicólogo de Vigilancia Penitenciaria de Madrid.

Dña. María José Catalán Frías. Psicóloga forense. Ministerio de Justicia. Decana del Colegio Oficial de Psicólogos de Murcia.

Dr. José Antonio Echaurren Tijeras. Doctor en Psicología. Especialista en Psicología Forense. Secretario General de la AIPJ. Miembro del Instituto de Psicología Jurídica y Forense (PSIMAE).

D. Elías Escaff Silva. Psicólogo. Profesor de Psicología Jurídica en la Universidad de Chile.

Doña. Paula Flores. Psicóloga. Profesora en la Universidad de Chile.

Dr. Enrique García Huete. Doctor en Psicología. Especialista en Psicología clínica. Profesor en la Universidad Cardenal Cisneros.

D. Marcos García Montes. Doctor en Derecho. Socio colaborador de la Real Academia Jurisprudencia y Legislación.

D. Manuel García Nart. Especialista en Medicina legal y Forense. Ex-presidente de la Asociación Nacional de Médicos Forenses y Ex-director de la Revista Española de Medicina Legal.

Dña. M^o Rocío Gómez Hermoso. Licenciada en Psicología y Derecho. Psicóloga de Vigilancia Penitenciaria de los Juzgados de Madrid.

Dr. Josep Ramón Juárez López. Doctor en Psicología. Experto en testimonio. EAT Penal y Oficina de Atención al Delito de Girona, Ministerio de Justicia.

Dra. Gisela Y. Jurado Iglesias. Doctora en Psicología de la Salud por Universidad Nacional Autónoma de México. Psicóloga Forense (Sección de Salud Mental Forense del Instituto de Medicina Legal y Ciencias Forenses de Panamá).

Dr. Gabriel Kaplan. Especialista en Psiquiatría de Adultos e Infanto-juvenil. Profesor Clínico Asociado de la Escuela de Medicina de Rutgers, New Jersey, USA. Distinguished Fellow, Asociación Psiquiátrica Americana Director Médico, Bergen Regional Medical Center, New Jersey, USA.

Dña. Ana Martínez Dorado. Psicóloga forense. Directora del departamento de Psicología Jurídica en EOS. Profesora de la Universidad Cardenal Cisneros.

D. Eryvn Norza Céspedes. Capitán de Policía Nacional de Colombia. Investigador Criminológico de la Dirección de Investigación Criminal e INTERPOL. Representante en Colombia de la AIPJ.

Dr. Carlos Alberto Poiars. Licenciado en Derecho por la Universidad de Lisboa. Doctor en Psicología por la Universidad de Oporto. Vicerrector de la Universidad Lusófona de Lisboa.

Dr. David A. Ramírez Acuña. Doctor en Psicología por la Universidad Autónoma de Centro América. Psicólogo Forense en los juzgados de San José.

Dr. Leonardo Rodríguez Cely. Psicólogo forense y Profesor de la Universidad Pontificia Javeriana de Bogotá.

D. Jordi Royo i Isach. Psicólogo Clínico. Director Clínico de Amalgama-7.

Dra. Isabel Salinas Chaud. Doctora en Psicología. Profesora en la Universidad de Chile. Coordinadora del Laboratorio de Psicología Jurídica. Presidenta de la AIPJ.

D. José Luis Sancho Acero. Director Clínico de RecURRA – GINSO.

Dña. Asunción Tejedor Huertas. Psicóloga clínica y forense. Presidenta de la AIPJ España.

Dña. Beatriz Urrea González. Psicóloga del Programa recURRA-GINSO.

D. Manuel Vergara Blázquez. Psicólogo forense. Equipos técnicos de los Juzgados de Menores de Almería.

Dña. María Yela García. Psicóloga Penitenciaria.